

# CURSO DE FORMACIÓN EN HIPERCOLESTEROLEMIA FAMILIAR

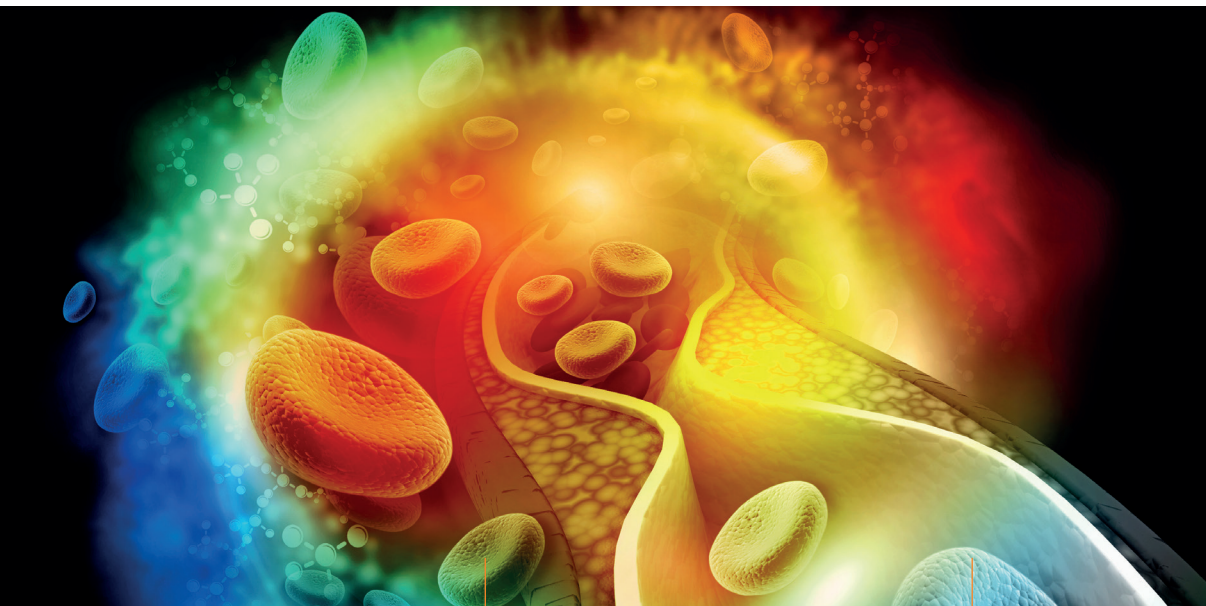

Inicio del curso:  
mayo 2016



Aval científico

Organiza





## CURSO DE FORMACIÓN EN HIPERCOLESTEROLEMIA FAMILIAR

### Coordinadores del curso

Dr. Lluís Masana  
Dra. Núria Plana

La **hipercolesterolemia familiar** es un trastorno genético caracterizado por la alteración del gen del receptor de LDL y otras proteínas relacionadas metabólicamente que se manifiesta por marcados incrementos de las concentraciones de colesterol LDL y desarrollo de enfermedad ateromatosa cardiovascular precoz. Si no se trata, los hombres suelen desarrollar enfermedad coronaria entre la tercera y la cuarta década de la vida y las mujeres, diez años más tarde, en promedio.

La prevalencia de la HF se calcula que se encuentra en al menos 1/250-500 personas lo que supone que en España habrá en torno a 100.000 personas con HF. El diagnóstico genético no se aplica en todas las comunidades autónomas y los criterios de diagnóstico clínico difieren entre centros. El diagnóstico genético no supera el 10% del total de casos en España, y el

diagnóstico por cualquier método es inferior al 15% de los casos según los diversos registros existentes.

**Este curso online** aporta una formación actual sobre HF. Su formato se basa en la presentación de **15 temas y 5 casos clínicos** preparados por especialistas en cada una de las materias tratadas.

Los contenidos están disponibles las 24 horas del día y se puede acceder a ellos desde cualquier ordenador y plataforma móvil (Smartphones, iPad, iPhone).

Se pretende así fomentar las actitudes de interés personal por mantenerse en un programa de formación médica continuada, así como el estímulo del entrenamiento en la toma de decisiones ante situaciones de práctica diaria aprovechando sus tiempos libres incluso *in itinere* dando la posibilidad de seguir formándose mediante dispositivos móviles.

# 15 Temas



1. Metabolismo de las lipoproteínas y bases genéticas de la Hipercolesterolemia Familiar. **Dr. Francisco Blanco-Vaca**
2. Definición y clasificación de las principales dislipemias de origen genético. **Dr. Xavier Pintó y Marta Fanlo**
3. Epidemiología de la hipercolesterolemia familiar. **Dr. Alberto Zamora y Àlex Vila**
4. Métodos de detección de la Hipercolesterolemia Familiar. Cribado general, oportunista y familiar. **Dr. Pedro Valdivieso**
5. Manifestaciones clínicas y diagnóstico de la Hipercolesterolemia Familiar Heterocigota. **Dra. Marta Mauri y Cristina Soler**
6. Manifestaciones clínicas y diagnóstico de la Hipercolesterolemia Familiar Homocigota. **Dr. Juan Ascaso**
7. Estudio de la arteriosclerosis subclínica y enfermedad vascular en el paciente con Hipercolesterolemia Familiar. **Dr. Carlos Guijarro**
8. Revisión de los documentos de consenso en el manejo de la Hipercolesterolemia Familiar. **Dr. Fernando Civeira**
9. Recomendaciones para el seguimiento de hábitos cardiosaludables en la Hipercolesterolemia Familiar. **Dr. José López Miranda**
10. Tratamientos farmacológicos actuales y futuros en la Hipercolesterolemia Familiar. **Dr. José Mostaza**
11. Indicaciones de la LDL aféresis en el manejo de la Hipercolesterolemia Familiar. **Dr. Ovidio Muñiz**
12. Manejo del niño y del adolescente con Hipercolesterolemia Familiar. **Dra. Núria Plana**
13. Hipercolesterolemia Familiar en situaciones clínicas especiales. **Dr. Joan Carles Pedro-Botet**
14. Condicionantes de la derivación de los pacientes con sospecha de Hipercolesterolemia familiar. **Dra. Clotilde Morales**
15. Revisión de la normativa vigente de la aportación reducida y su implantación en las Comunidades Autónomas. **Dr. Jordi Argimon**

## 5 Casos clínicos



1. Paciente con antecedentes de cardiopatía isquémica prematura familiar. **Dra. Rosaura Figueras**
2. Niño con detección casual de Hipercolesterolemia. **Dr. Jaime Dalmau**
3. Niño de 8 años con xantomas cutáneos. **Dra. Daiana Ibarretxe**
4. Paciente con CLDL de 220 mg/DL detectado en una revisión rutinaria laboral. **Dr. Adalberto Serrano**
5. Paciente con Hipercolesterolemia Familiar y diabetes. **Dr. Lluís Vila**



[www.expertohipercolesterolemiafamiliar.com](http://www.expertohipercolesterolemiafamiliar.com)

**Secretaría Técnica:** Reunions i Ciència SL  
C. Montnegre 18-24, Bajos . 08029 Barcelona . Tel. 93 410 86 46  
Fax 93 430 32 63 . [expertoHF@gruporic.com](mailto:expertoHF@gruporic.com) . [www.gruporic.com](http://www.gruporic.com)

Patrocina

